総入れ歯

★の数は比較の目安です。　総入れ歯の金属床は保険外併用療養費の対象です。

吉田ひろゆき歯科医院
HIROYUKI YOSHIDA DENTAL CLINIC

	金属床義歯 コバルトクロム	金属床義歯 チタン	プラスチック義歯
	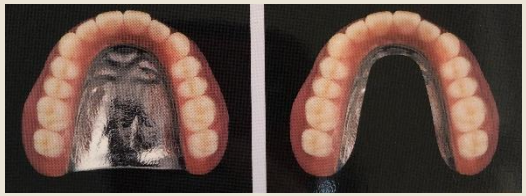	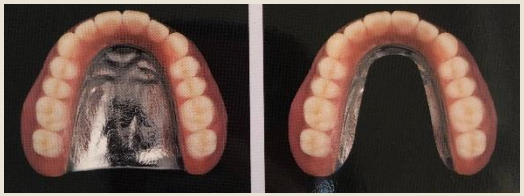	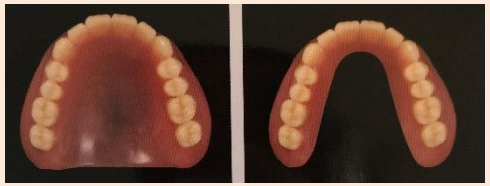
	フィット感と薄さ	薄さ・軽さ・強度	こだわらない
美しさ	★★★★	★★★★★	
耐久性	★★★★★	★★★★	
人　気	★★★★	★★★	
特　徴	・薄くて違和感が少ない ・適合が良い ・熱が伝わりやすく、食べ物をおいしく食べられる ・薄い金属を使用しているので、おロの中が広く感じる	・アレルギーが起こりにくい ・コバルトクロムよりも軽いので装着感が良好 ・適合が良い ・発音しやすい ・汚れが付きにくく衛生的	・保険が適応される ・経済的
短　所	・高価である ・上あごの形によっては作製できない	・高価である ・上あごの形のよっては作製できない	・割れやすい ・快適さが損なわれる ・厚さがあり違和感がある ・おロの中で、熱が伝わりにくい
金　額	￥280,000	￥300,000	保険に準ずる

※症例により適用できない場合がございます。
※上記金額の他に、処置費用が別途必要となります。
※上記金額は税抜き表示です。